ИНФОРМАЦИОННЫЕ МАТЕРИАЛЫ ПО ПОРЫВАМ ВЕТРА НА ТЕРРИТОРИИ ХАНТЫ-МАНСИЙСКОГО АВТОНОМНОГО ОКРУГА - ЮГРЫ (РИСК НАРУШЕНИЯ ЭЛЕКТРОСНАБЖЕНИЯ НА 08.06.2023)

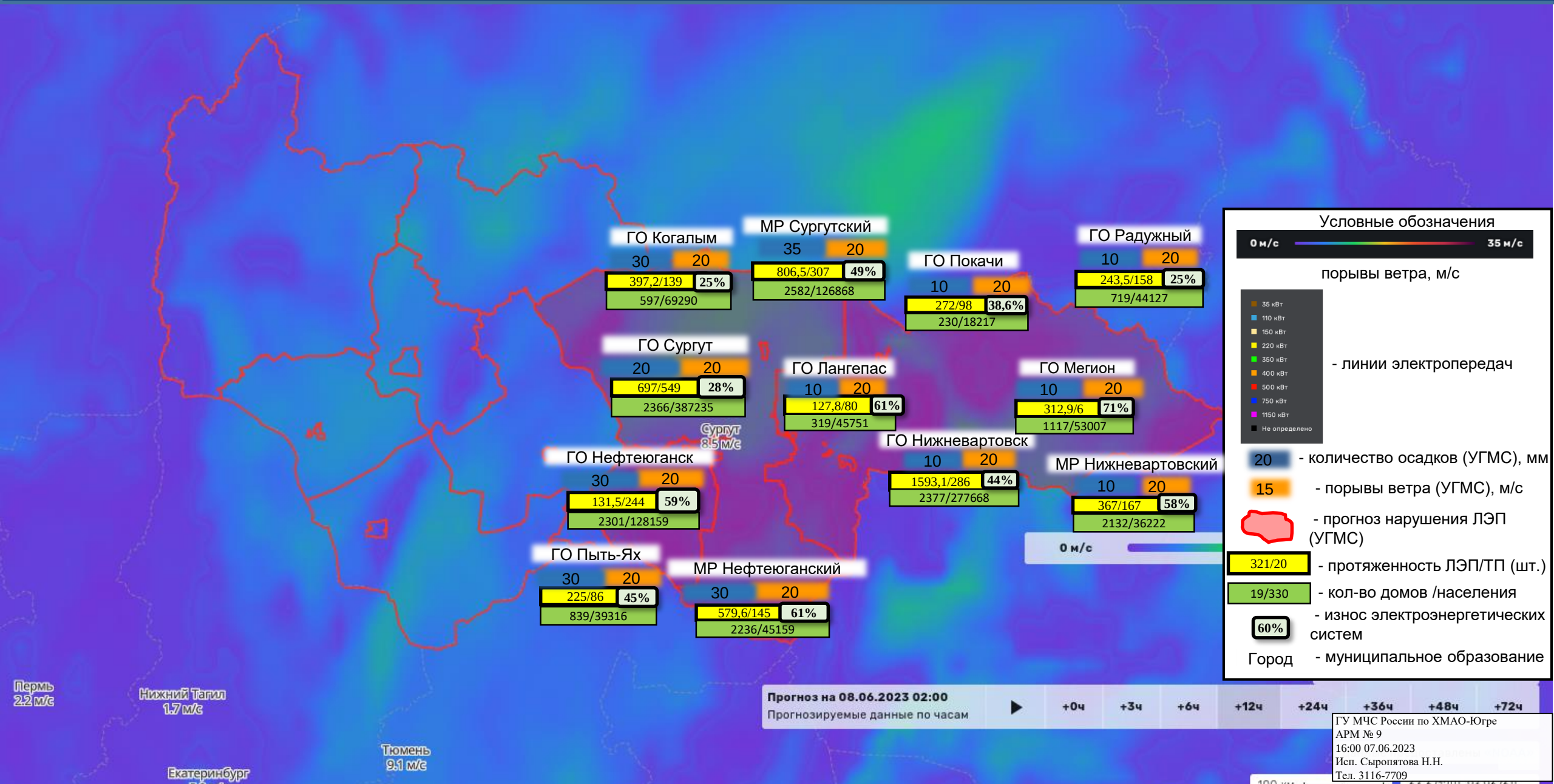

ИНФОРМАЦИОННЫЕ МАТЕРИАЛЫ ПО ОСАДКАМ НА ТЕРРИТОРИИ ХАНТЫ-МАНСИЙСКОГО АВТОНОМНОГО ОКРУГА - ЮГРЫ (РИСК НАРУШЕНИЯ ЭЛЕКТРОСНАБЖЕНИЯ НА 08.06.2023)

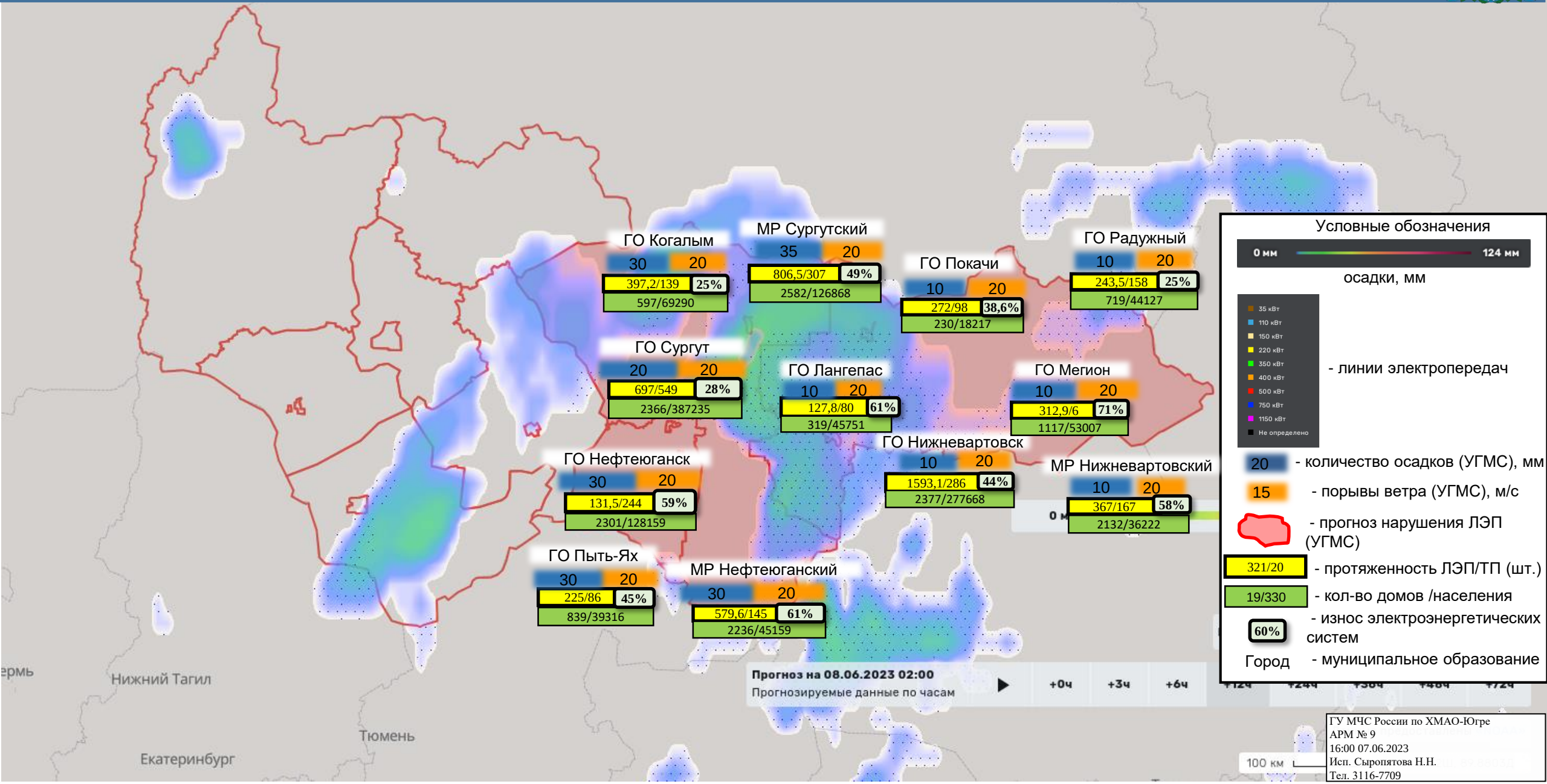

Условные обозначения

0 мм — 124 мм
осадки, мм

35 кВт
110 кВт
150 кВт
220 кВт
350 кВт
400 кВт
500 кВт
750 кВт
1150 кВт
Не определено
- линии электропередач

20 - количество осадков (УГМС), мм

15 - порывы ветра (УГМС), м/с

- прогноз нарушения ЛЭП (УГМС)

321/20 - протяженность ЛЭП/ТП (шт.)

19/330 - кол-во домов /населения

60% - износ электроэнергетических систем

Город - муниципальное образование

ГУ МЧС России по ХМАО-Югре
АРМ № 9
16:00 07.06.2023
Исп. Сыропятова Н.Н.
Тел. 3116-7709

ИНФОРМАЦИОННЫЕ МАТЕРИАЛЫ ПО ПОРЫВАМ ВЕТРА НА ТЕРРИТОРИИ НИЖНЕВАРТОВСКОГО МР (РИСК НАРУШЕНИЯ ЭЛЕКТРОСНАБЖЕНИЯ НА 08.06.2023)

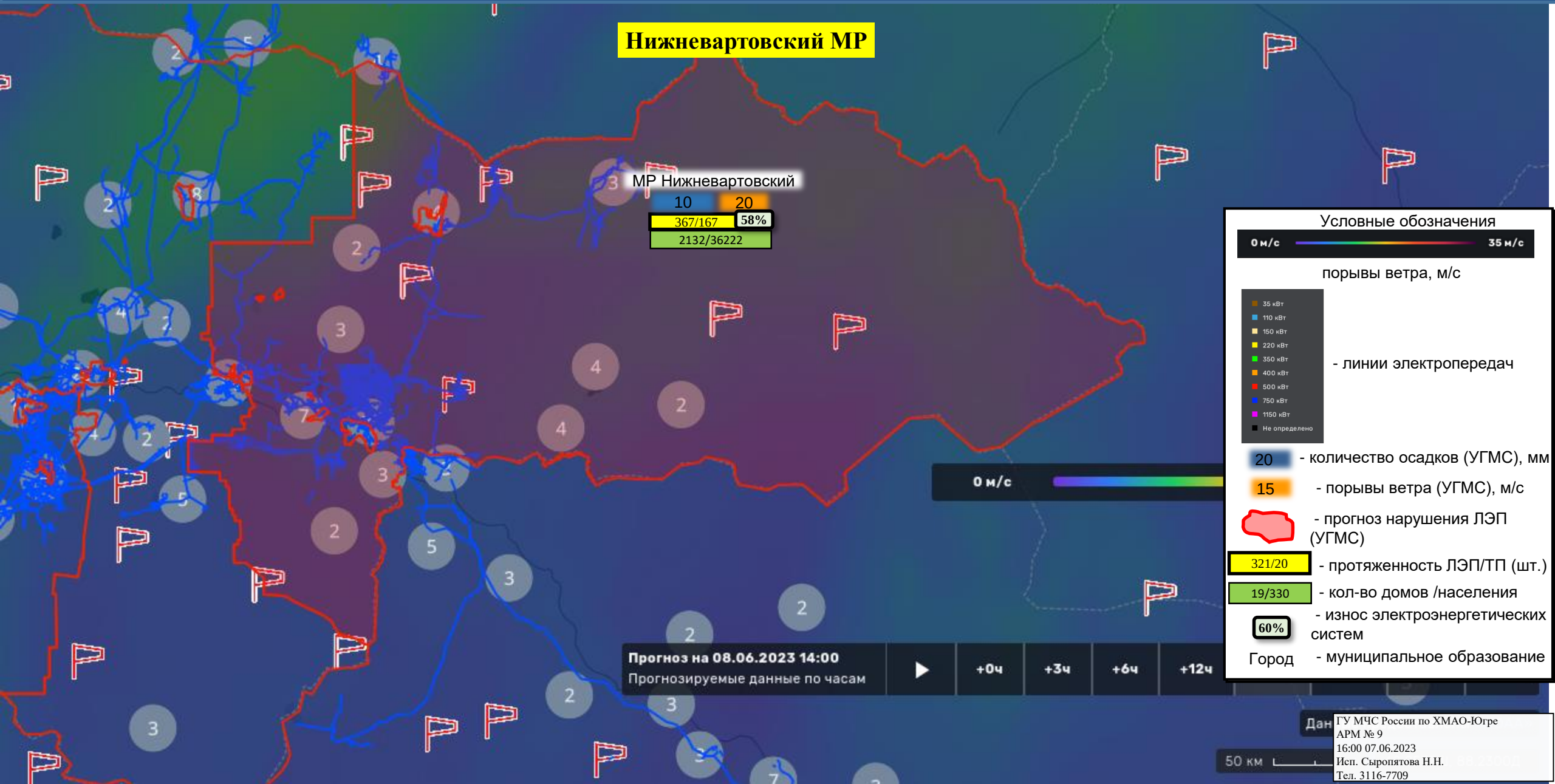

ГУ МЧС России по ХМАО-Югре
АРМ № 9
16:00 07.06.2023
Исп. Сыропятова Н.Н.
Тел. 3116-7709

ИНФОРМАЦИОННЫЕ МАТЕРИАЛЫ ПО ПОРЫВАМ ВЕТРА НА ТЕРРИТОРИИ ГО НИЖНЕВАРТОВСК (РИСК НАРУШЕНИЯ ЭЛЕКТРОСНАБЖЕНИЯ НА 08.06.2023)

ГУ МЧС России по ХМАО-Югре
АРМ № 9
16:00 07.06.2023
Исп. Сыропятова Н.Н.
Тел. 3116-7709

ИНФОРМАЦИОННЫЕ МАТЕРИАЛЫ ПО ПОРЫВАМ ВЕТРА НА ТЕРРИТОРИИ ГО РАДУЖНЫЙ (РИСК НАРУШЕНИЯ ЭЛЕКТРОСНАБЖЕНИЯ НА 08.06.2023)

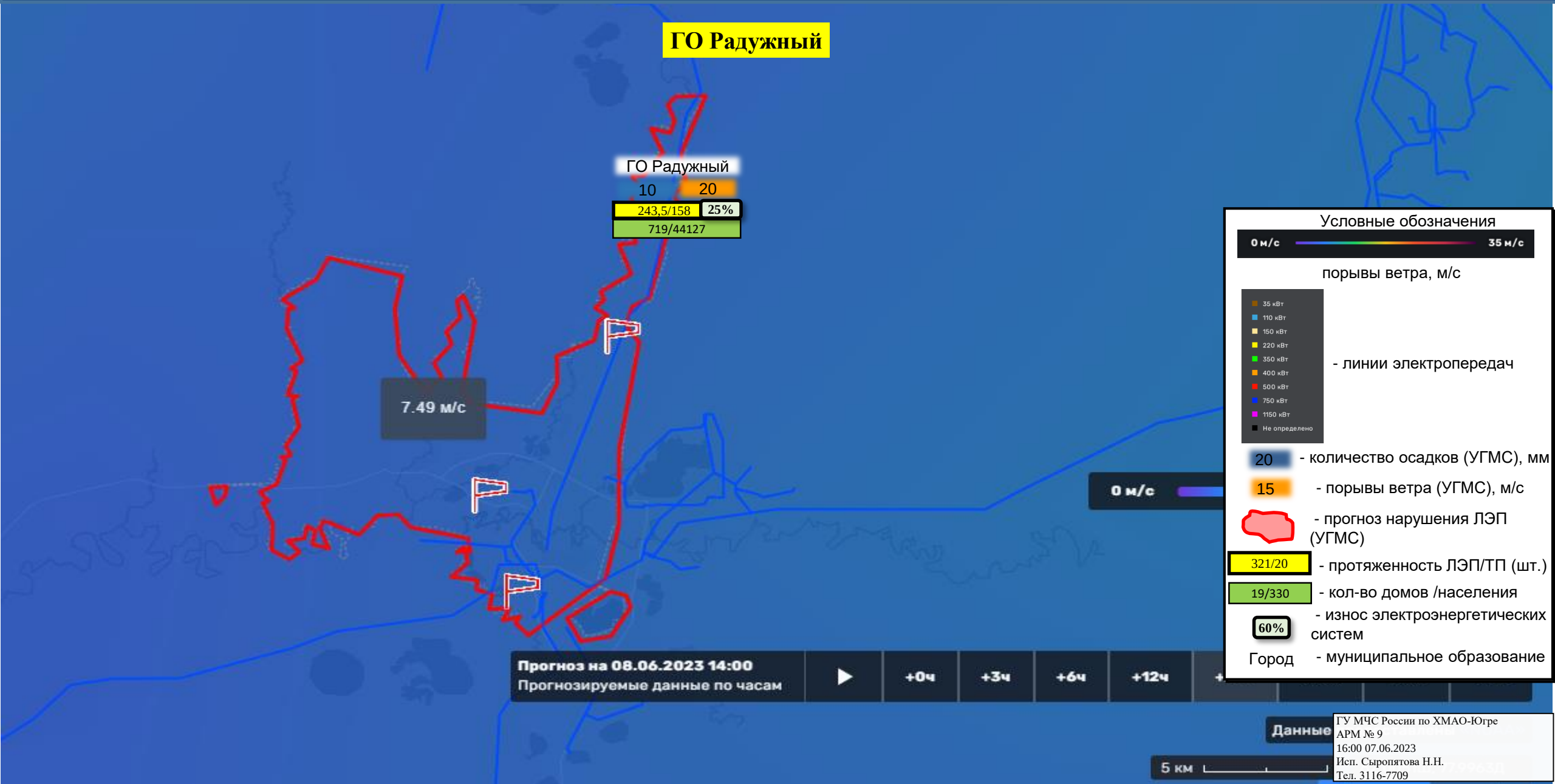

ГУ МЧС России по ХМАО-Югре
АРМ № 9
16:00 07.06.2023
Исп. Сыропятова Н.Н.
Тел. 3116-7709

ИНФОРМАЦИОННЫЕ МАТЕРИАЛЫ ПО ПОРЫВАМ ВЕТРА НА ТЕРРИТОРИИ ГО ПОКАЧИ (РИСК НАРУШЕНИЯ ЭЛЕКТРОСНАБЖЕНИЯ НА 08.06.2023)

ГУ МЧС России по ХМАО-Югре
АРМ № 9
16:00 07.06.2023
Исп. Сыропятова Н.Н.
Тел. 3116-7709

ИНФОРМАЦИОННЫЕ МАТЕРИАЛЫ ПО ПОРЫВАМ ВЕТРА НА ТЕРРИТОРИИ ГО ЛАНГЕПАС (РИСК НАРУШЕНИЯ ЭЛЕКТРОСНАБЖЕНИЯ НА 08.06.2023)

ГО Лангепас

ГУ МЧС России по ХМАО-Югре
АРМ № 9
16:00 07.06.2023
Исп. Сыропятова Н.Н.
Тел. 3116-7709

ИНФОРМАЦИОННЫЕ МАТЕРИАЛЫ ПО ПОРЫВАМ ВЕТРА НА ТЕРРИТОРИИ ГО МЕГИОН (РИСК НАРУШЕНИЯ ЭЛЕКТРОСНАБЖЕНИЯ НА 08.06.2023)

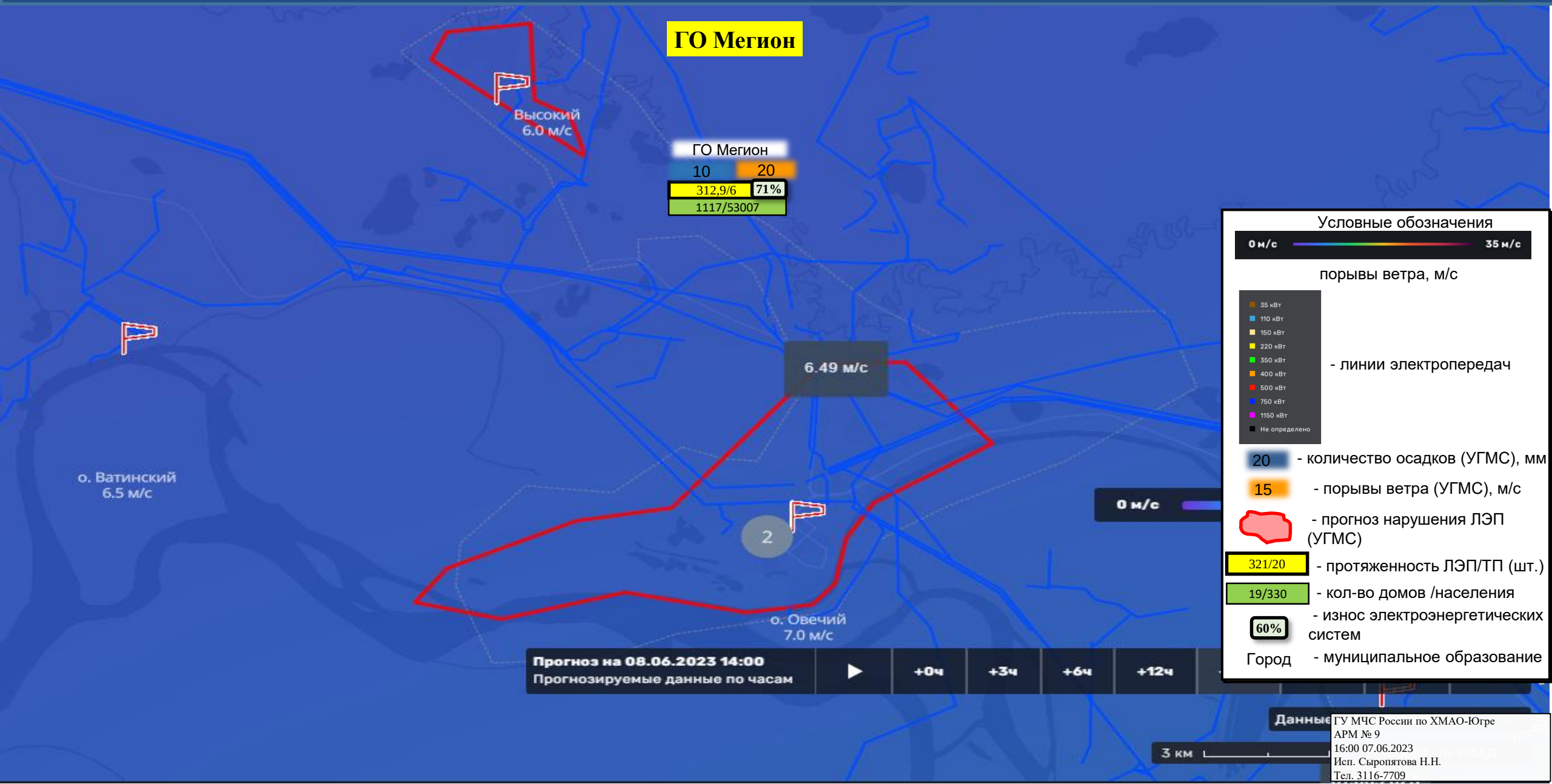

ГУ МЧС России по ХМАО-Югре
АРМ № 9
16:00 07.06.2023
Исп. Сыропятова Н.Н.
Тел. 3116-7709

ИНФОРМАЦИОННЫЕ МАТЕРИАЛЫ ПО ПОРЫВАМ ВЕТРА НА ТЕРРИТОРИИ НЕФТЕЮГАНСКОГО МР (РИСК НАРУШЕНИЯ ЭЛЕКТРОСНАБЖЕНИЯ НА 08.06.2023)

ГУ МЧС России по ХМАО-Югре
АРМ № 9
16:00 07.06.2023
Исп. Сыропятова Н.Н.
Тел. 3116-7709

ИНФОРМАЦИОННЫЕ МАТЕРИАЛЫ ПО ОСАДКАМ НА ТЕРРИТОРИИ НЕФТЕЮГАНСКОГО МР (РИСК НАРУШЕНИЯ ЭЛЕКТРОСНАБЖЕНИЯ НА 08.06.2023)

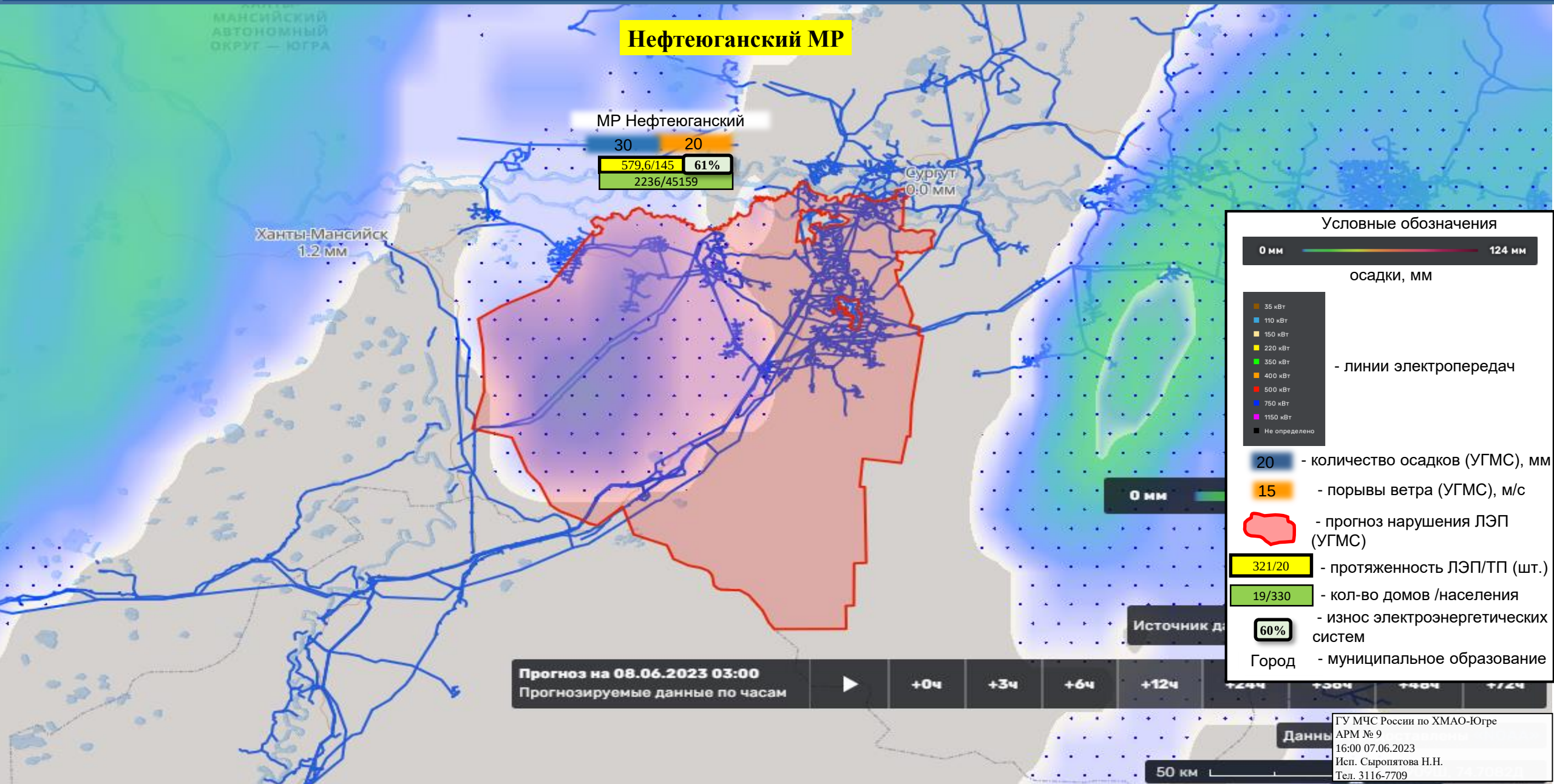

ГУ МЧС России по ХМАО-Югре
АРМ № 9
16:00 07.06.2023
Исп. Сыропятова Н.Н.
Тел. 3116-7709

ИНФОРМАЦИОННЫЕ МАТЕРИАЛЫ ПО ПОРЫВАМ ВЕТРА НА ТЕРРИТОРИИ ГО НЕФТЕЮГАНСК (РИСК НАРУШЕНИЯ ЭЛЕКТРОСНАБЖЕНИЯ НА 08.06.2023)

ГУ МЧС России по ХМАО-Югре
АРМ № 9
16:00 07.06.2023
Исп. Сыропятова Н.Н.
Тел. 3116-7709

ИНФОРМАЦИОННЫЕ МАТЕРИАЛЫ ПО ОСАДКАМ НА ТЕРРИТОРИИ ГО НЕФТЕЮГАНСК (РИСК НАРУШЕНИЯ ЭЛЕКТРОСНАБЖЕНИЯ НА 08.06.2023)

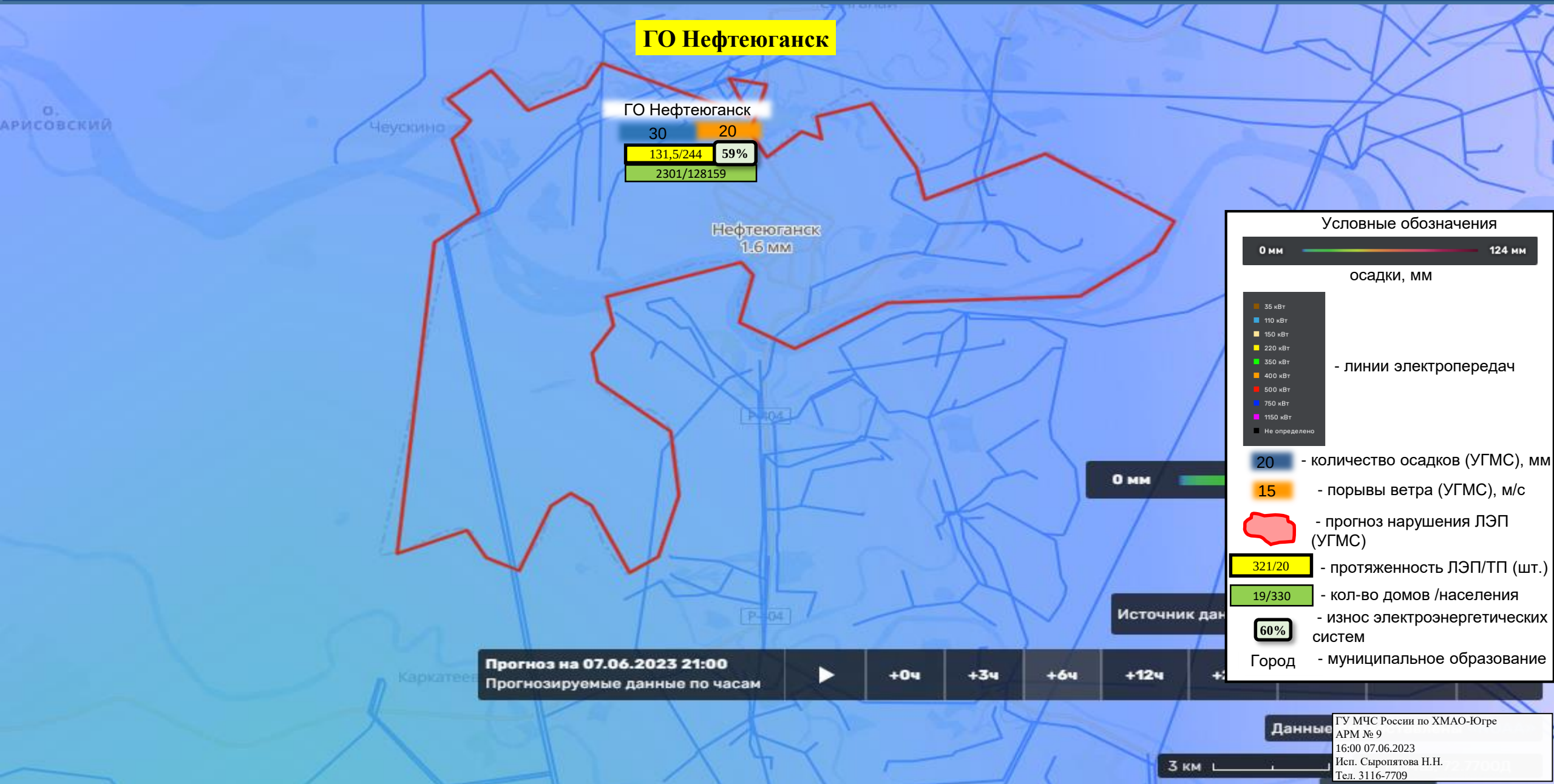

ГУ МЧС России по ХМАО-Югре
АРМ № 9
16:00 07.06.2023
Исп. Сыропятова Н.Н.
Тел. 3116-7709

ИНФОРМАЦИОННЫЕ МАТЕРИАЛЫ ПО ПОРЫВАМ ВЕТРА НА ТЕРРИТОРИИ ГО ПЫТЬ-ЯХ (РИСК НАРУШЕНИЯ ЭЛЕКТРОСНАБЖЕНИЯ НА 08.06.2023)

ГУ МЧС России по ХМАО-Югре
АРМ № 9
16:00 07.06.2023
Исп. Сыропятова Н.Н.
Тел. 3116-7709

ИНФОРМАЦИОННЫЕ МАТЕРИАЛЫ ПО ОСАДКАМ НА ТЕРРИТОРИИ ГО ПЫТЬ-ЯХ (РИСК НАРУШЕНИЯ ЭЛЕКТРОСНАБЖЕНИЯ НА 08.06.2023)

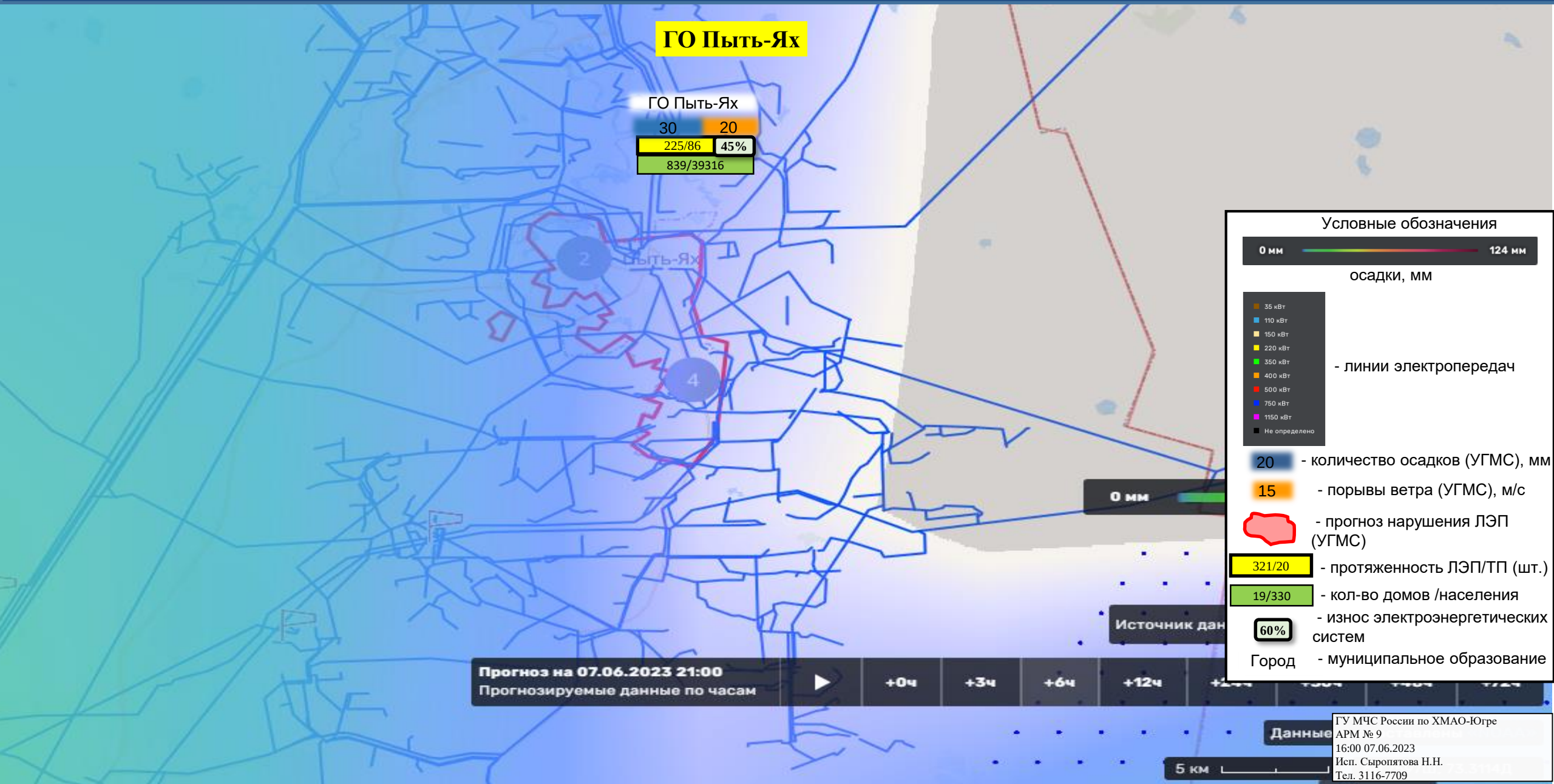

ГУ МЧС России по ХМАО-Югре
АРМ № 9
16:00 07.06.2023
Исп. Сыропятова Н.Н.
Тел. 3116-7709

ИНФОРМАЦИОННЫЕ МАТЕРИАЛЫ ПО ПОРЫВАМ ВЕТРА НА ТЕРРИТОРИИ СУРГУТСКОГО МР (РИСК НАРУШЕНИЯ ЭЛЕКТРОСНАБЖЕНИЯ НА 08.06.2023)

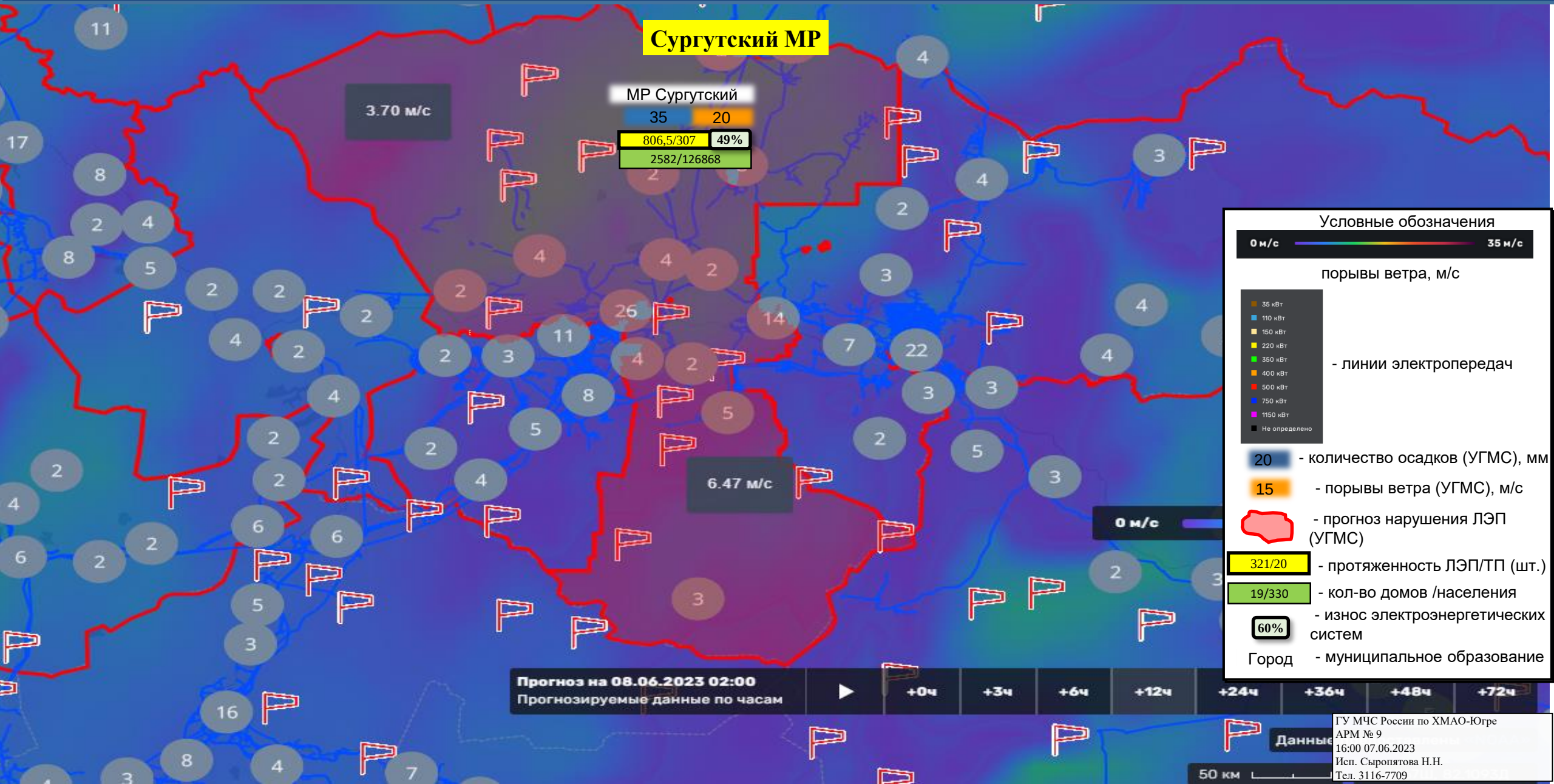

ГУ МЧС России по ХМАО-Югре
АРМ № 9
16:00 07.06.2023
Исп. Сыропятова Н.Н.
Тел. 3116-7709

ИНФОРМАЦИОННЫЕ МАТЕРИАЛЫ ПО ОСАДКАМ НА ТЕРРИТОРИИ СУРГУТСКОГО МР (РИСК НАРУШЕНИЯ ЭЛЕКТРОСНАБЖЕНИЯ НА 08.06.2023)

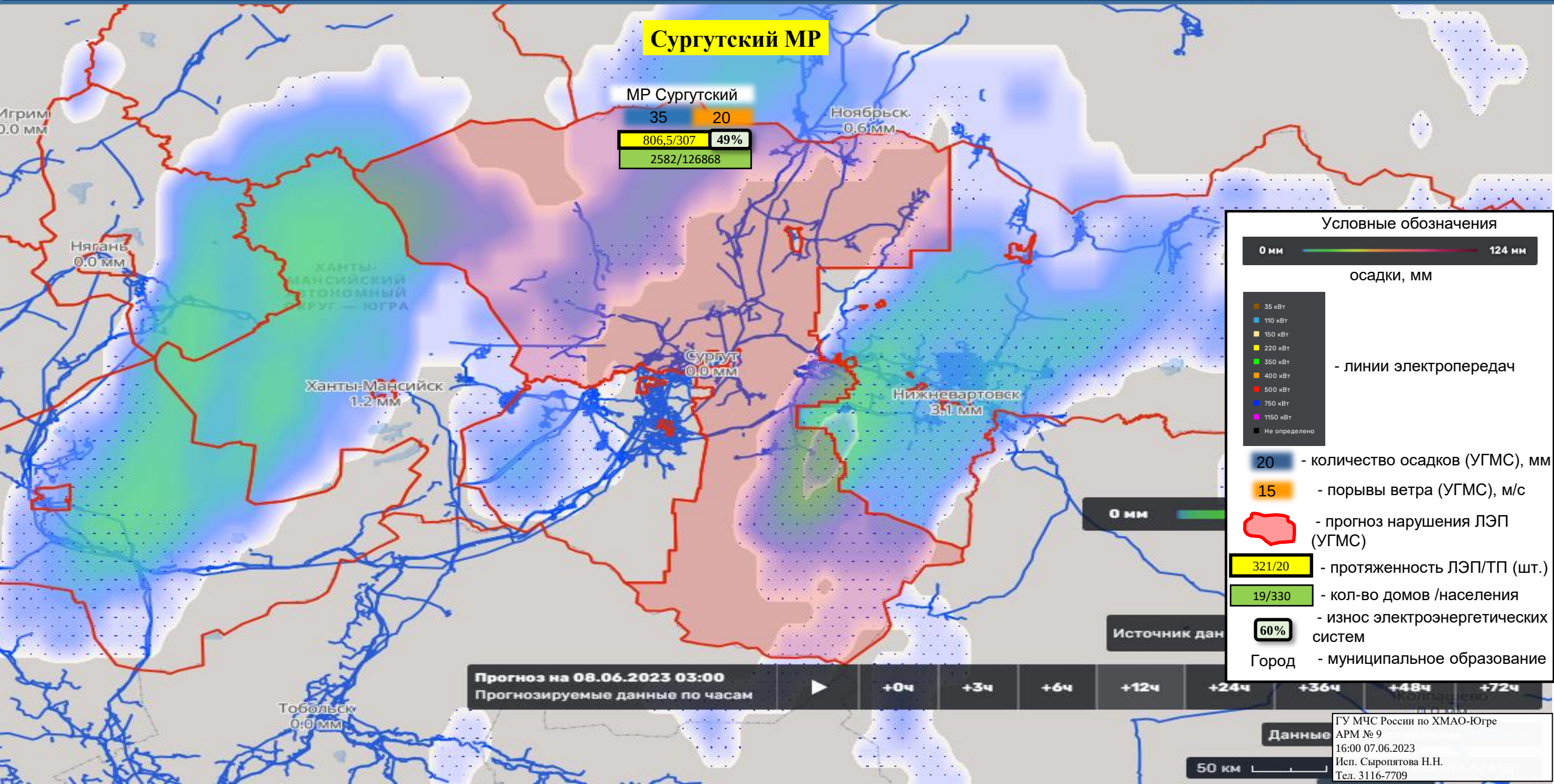

ГУ МЧС России по ХМАО-Югре
АРМ № 9
16:00 07.06.2023
Исп. Сыропятова Н.Н.
Тел. 3116-7709

ИНФОРМАЦИОННЫЕ МАТЕРИАЛЫ ПО ПОРЫВАМ ВЕТРА НА ТЕРРИТОРИИ ГО СУРГУТ (РИСК НАРУШЕНИЯ ЭЛЕКТРОСНАБЖЕНИЯ НА 08.06.2023)

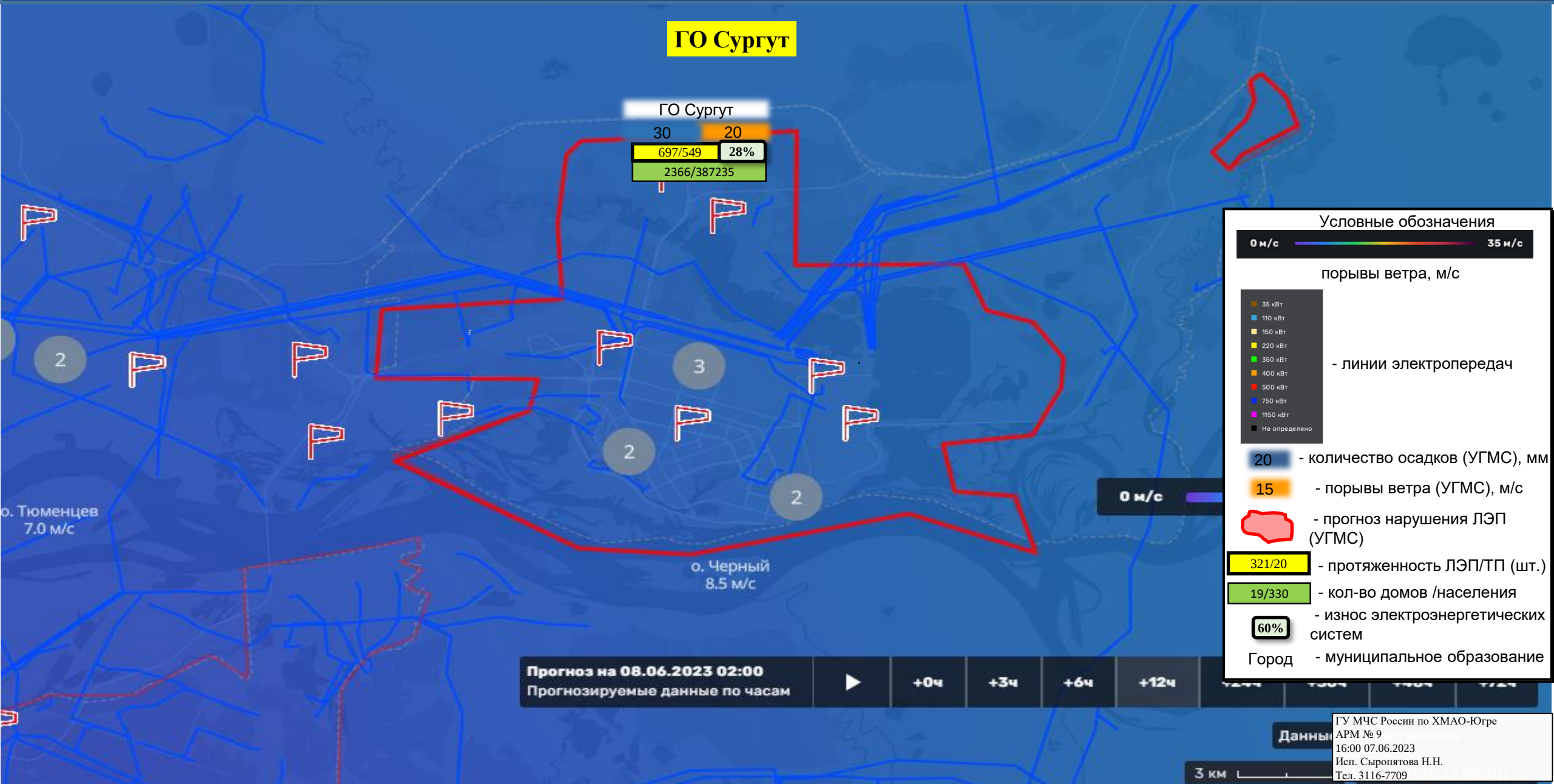

ГУ МЧС России по ХМАО-Югре
АРМ № 9
16:00 07.06.2023
Исп. Сыропятова Н.Н.
Тел. 3116-7709

ИНФОРМАЦИОННЫЕ МАТЕРИАЛЫ ПО ПОРЫВАМ ВЕТРА НА ТЕРРИТОРИИ ГО СУРГУТ (РИСК НАРУШЕНИЯ ЭЛЕКТРОСНАБЖЕНИЯ НА 08.06.2023)

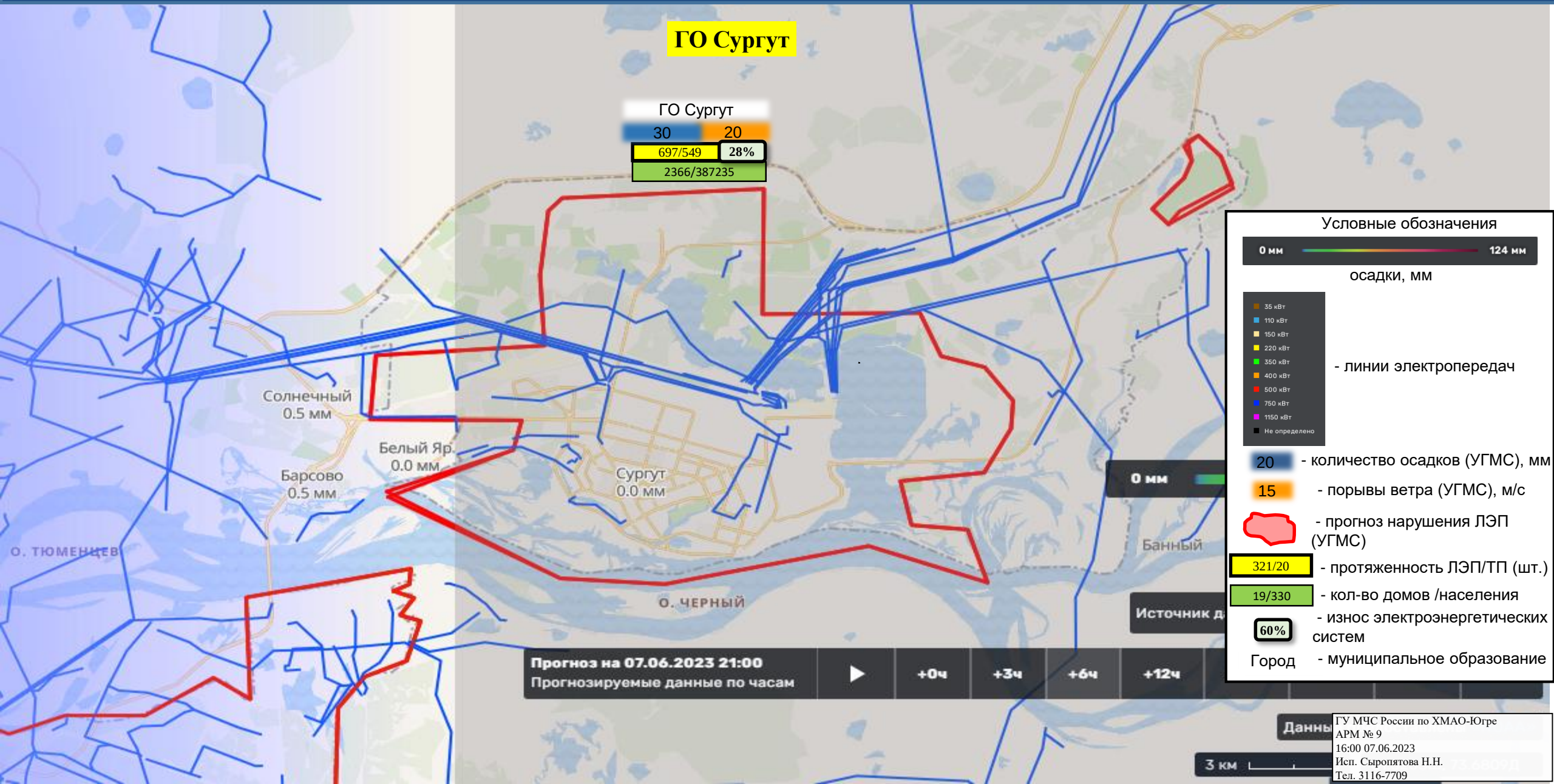

ГУ МЧС России по ХМАО-Югре
АРМ № 9
16:00 07.06.2023
Исп. Сыропятова Н.Н.
Тел. 3116-7709

ИНФОРМАЦИОННЫЕ МАТЕРИАЛЫ ПО ПОРЫВАМ ВЕТРА НА ТЕРРИТОРИИ ГО КОГАЛЫМ (РИСК НАРУШЕНИЯ ЭЛЕКТРОСНАБЖЕНИЯ НА 08.06.2023)

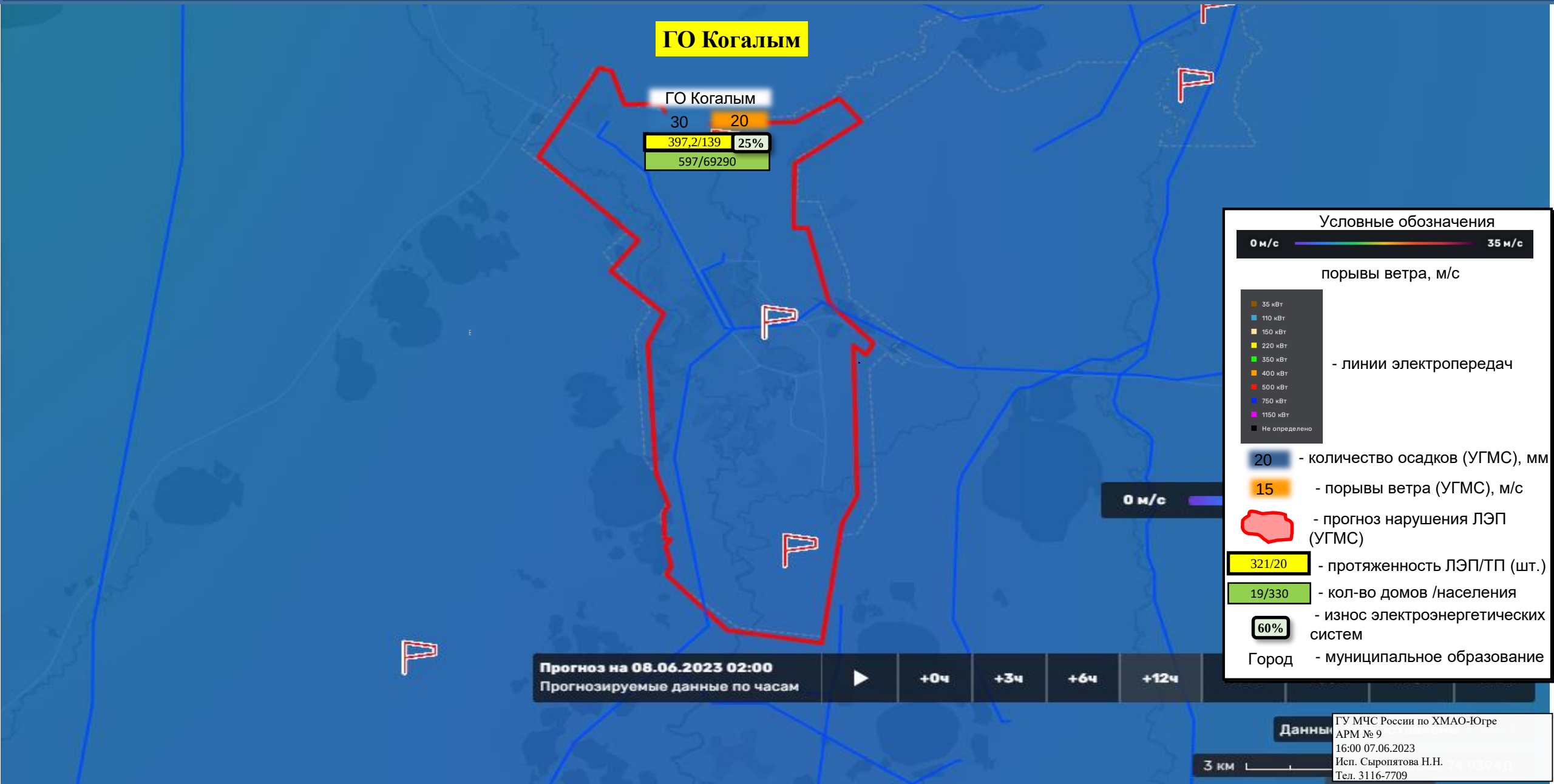

ГУ МЧС России по ХМАО-Югре
АРМ № 9
16:00 07.06.2023
Исп. Сыропятова Н.Н.
Тел. 3116-7709

ИНФОРМАЦИОННЫЕ МАТЕРИАЛЫ ПО ОСАДКАМ НА ТЕРРИТОРИИ ГО КОГАЛЫМ (РИСК НАРУШЕНИЯ ЭЛЕКТРОСНАБЖЕНИЯ НА 08.06.2023)

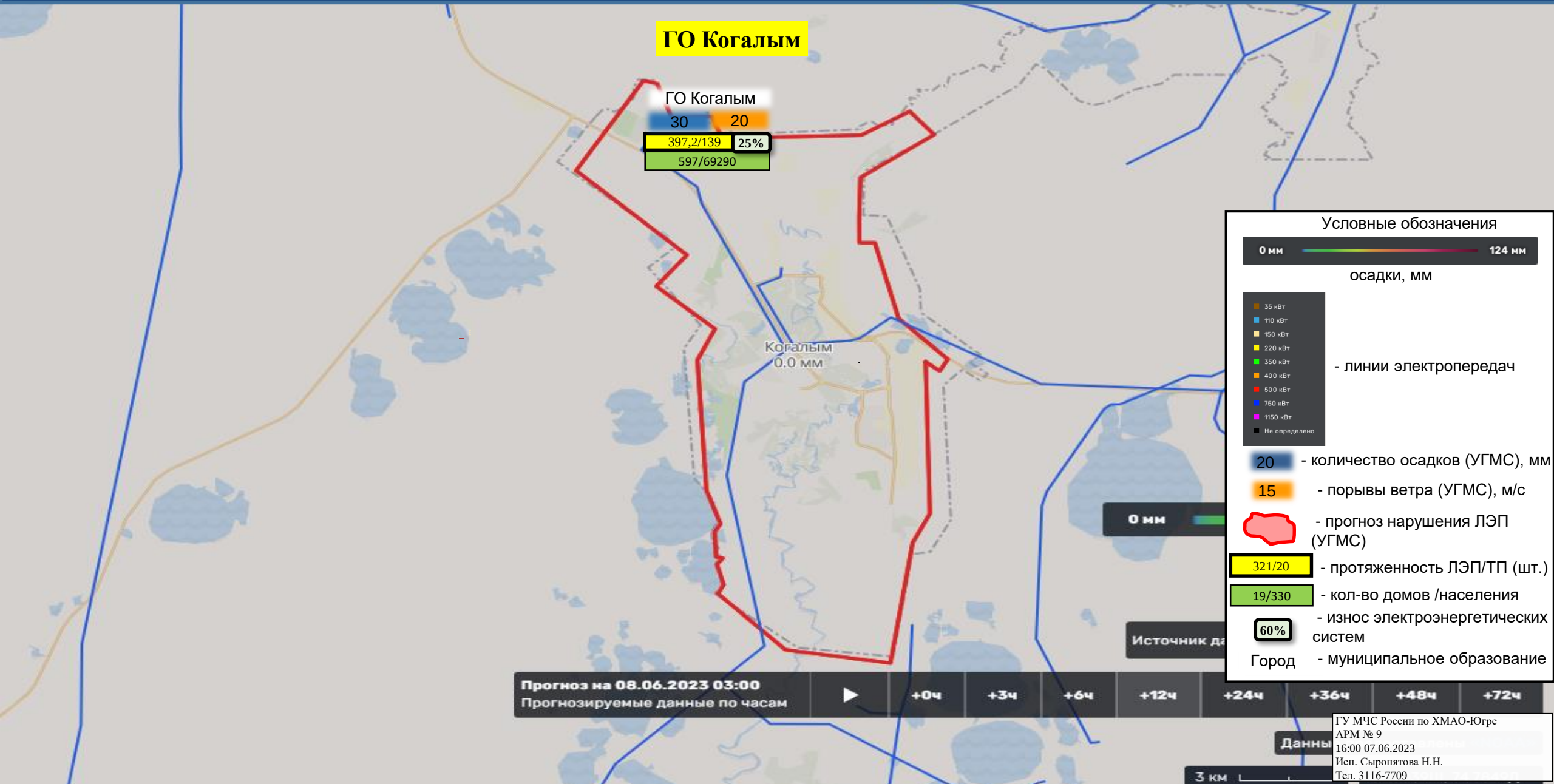

ГУ МЧС России по ХМАО-Югре
АРМ № 9
16:00 07.06.2023
Исп. Сыропятова Н.Н.
Тел. 3116-7709

ИНФОРМАЦИОННЫЕ МАТЕРИАЛЫ ПО РИСКУ НАРУШЕНИЯ ТРАНСПОРТНОГО СООБЩЕНИЯ, СВЯЗАННЫХ С НЕБЛАГОПРИЯТНЫМИ МЕТЕОЯВЛЕНИЯМИ НА ФЕДЕРАЛЬНОЙ АВТОМОБИЛЬНОЙ ДОРОГЕ Р-404 «ТЮМЕНЬ-ХАНТЫ-МАНСИЙСК» В ХМАО-ЮГРЕ (НА 08.06.2023)

Камера ФАД

Пыть-Ях

Р-404

Аварийно-опасный участок 606-607 км Р-404 Тюмень – Тобольск – Ханты-Мансийск (боковой ветер, ухудшение видимости)

Условные обозначения

- Участок автодороги с повышенным риском возникновения ДТП, нарушением движения
- Объездная дорога
- Населенный пункт

Прогноз на 08.06.2023 03:00
Прогнозируемые данные по часам
+0ч +3ч +6ч +12ч +24ч +36ч +48ч +72ч

Отрезанные н.п.: нет
Объездная дорога: нет

ГУ МЧС России по ХМАО-Югре
АРМ № 9
16:00 07.06.2023
Исп. Сыропятова Н.Н.
Тел. 3116-7709

ИНФОРМАЦИОННЫЕ МАТЕРИАЛЫ ПО РИСКУ НАРУШЕНИЯ ТРАНСПОРТНОГО СООБЩЕНИЯ, СВЯЗАННЫХ С НЕБЛАГОПРИЯТНЫМИ МЕТЕОЯВЛЕНИЯМИ НА ТЕРРИТОРИАЛЬНОЙ АВТОМОБИЛЬНОЙ ДОРОГЕ «СУРГУТ-ЛЯНТОР» В ХМАО-ЮГРЕ (НА 08.06.2023)

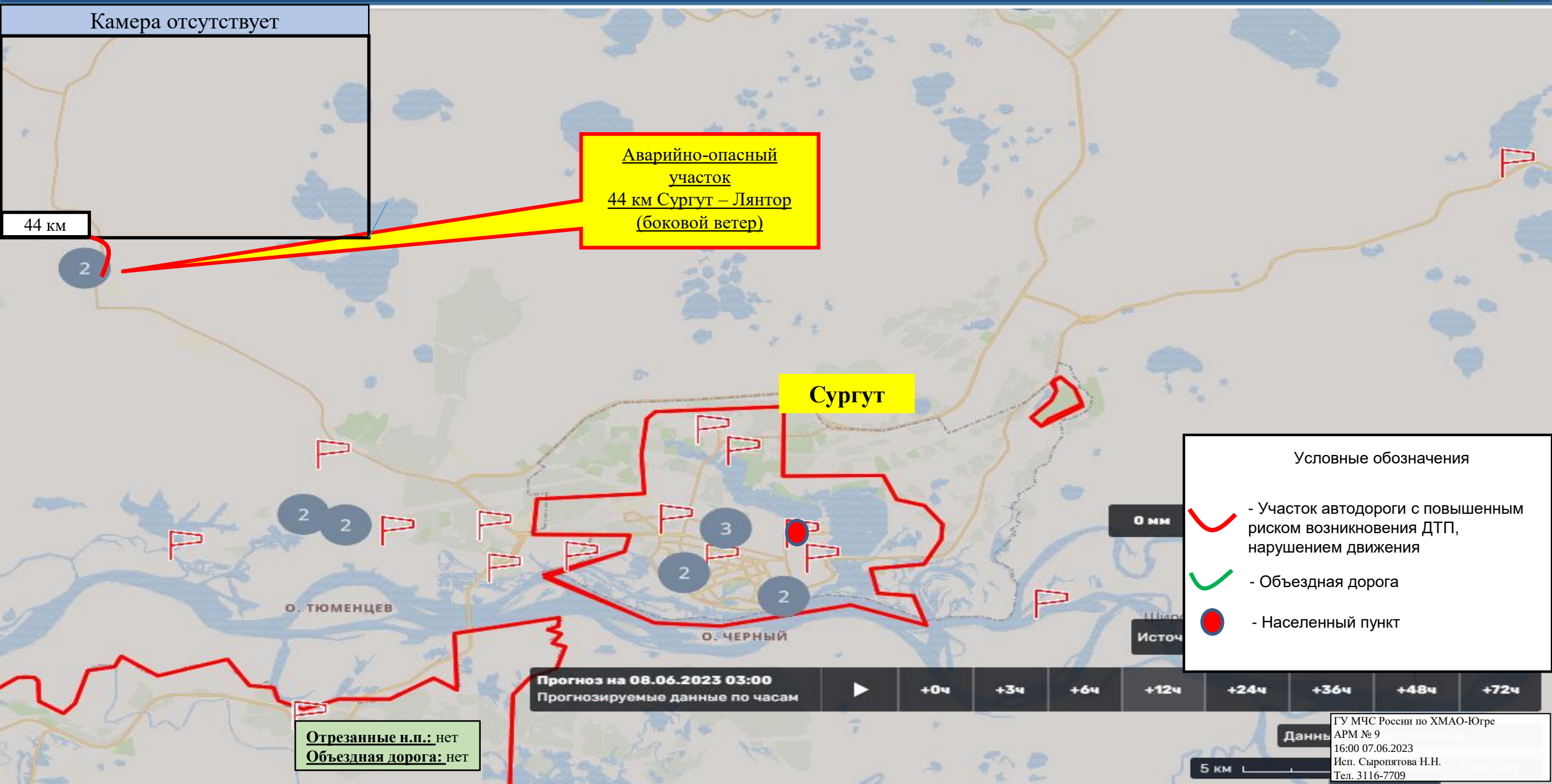

Отрезанные н.п.: нет
Объездная дорога: нет

ГУ МЧС России по ХМАО-Югре
АРМ № 9
16:00 07.06.2023
Исп. Сыропятова Н.Н.
Тел. 3116-7709

ИНФОРМАЦИОННЫЕ МАТЕРИАЛЫ ПО РИСКУ НАРУШЕНИЯ ТРАНСПОРТНОГО СООБЩЕНИЯ, СВЯЗАННЫХ С НЕБЛАГОПРИЯТНЫМИ МЕТЕОЯВЛЕНИЯМИ НА ТЕРРИТОРИАЛЬНОЙ АВТОМОБИЛЬНОЙ ДОРОГЕ «НЕФТЕЮГАНСК-ЛЕВЫЙ БЕРЕГ Р. ОБЬ» В ХМАО-ЮГРЕ (НА 08.06.2023)

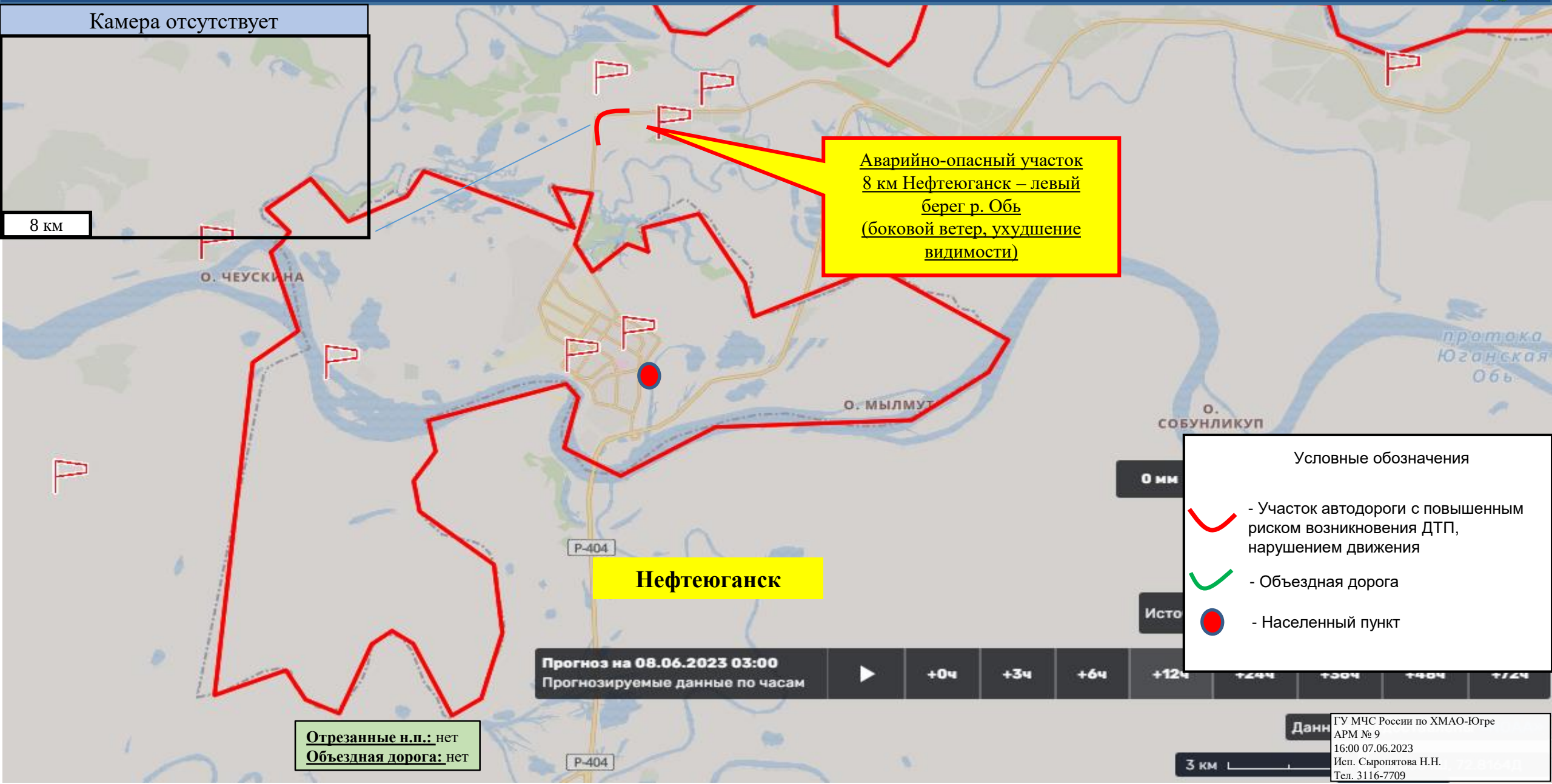

Отрезанные н.п.: нет
Объездная дорога: нет

ГУ МЧС России по ХМАО-Югре
АРМ № 9
16:00 07.06.2023
Исп. Сыропятова Н.Н.
Тел. 3116-7709

ИНФОРМАЦИОННЫЕ МАТЕРИАЛЫ ПО РИСКУ НАРУШЕНИЯ ТРАНСПОРТНОГО СООБЩЕНИЯ, СВЯЗАННЫХ С НЕБЛАГОПРИЯТНЫМИ МЕТЕОЯВЛЕНИЯМИ НА ТЕРРИТОРИАЛЬНОЙ АВТОМОБИЛЬНОЙ ДОРОГЕ «СУРГУТ-НИЖНЕВАРТОВСК» В ХМАО-ЮГРЕ (НА 08.06.2023)

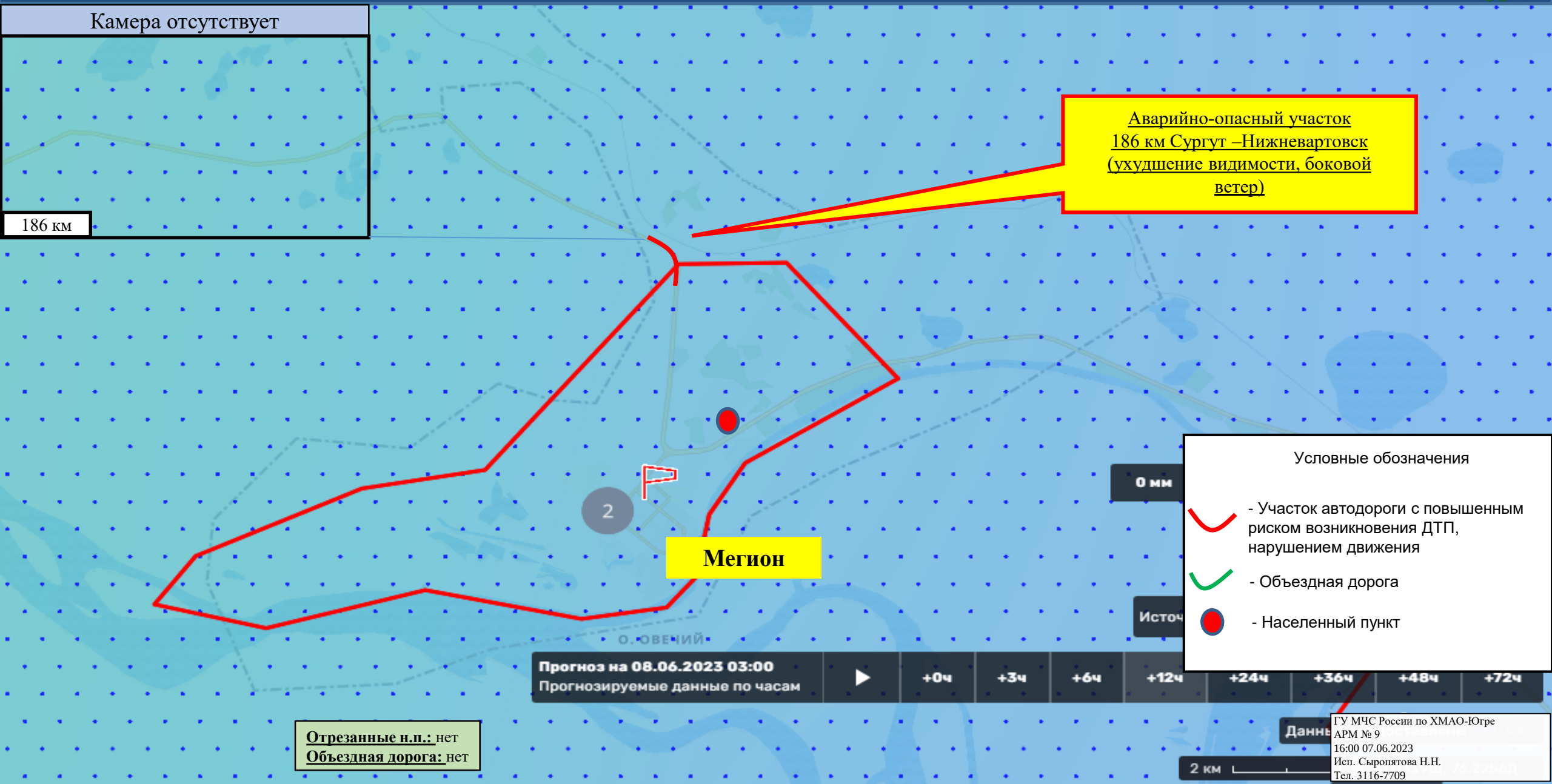

Отрезанные н.п.: нет
Объездная дорога: нет

ГУ МЧС России по ХМАО-Югре
АРМ № 9
16:00 07.06.2023
Исп. Сыропятова Н.Н.
Тел. 3116-7709